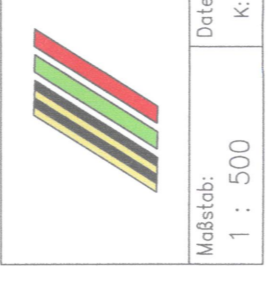

Stadt Jessen (Elster)

Bebauungsplan Nr. 46 "Unterberge Jessen"

Grünordnungsplan

Plangrundlage

Kartengrundlage: Liegenschaftskarte oder ALK-Datensatz: Landsamt für Vermessung und Liegenschaftskartografie Gemeinde: Jessen (Elster), Stadt	Diese Plangunderlage ist gesetzlich geschützt. Verwendung nur mit Erlaubnis des Landesamtes für Vermessung und Liegenschaftskartografie. Die Weitergabe an Dritte ist untersagt. Als vervielfältigung gelten z. B. Nachdrucke, Fotokopie, Mikrover- fahren sowie Speicherung auf Datenträgern.
Stand der Plangunderlage (Monat/Jahr): Februar 2013	
Vervielfältigungsart: Flur: 1 Maßstab: 1 : 1000	Vervielfältigungsart: Flur: 1 Maßstab: 1 : 1000
Verfälschung: Flur: 1 Maßstab: 1 : 1000	
Vervielfältigungsergebnis für die Plangunderlage: am: durch das Vermessungsbüro Dipl.-Ing. H.-T. Brinkmann 1. Aktenzeichen: 203/3605.	Herzogenauer der Plangunderlage: Vermessungsbüro Brinkmann
 Vermessungsbüro Dipl.-Ing. H.-T. Brinkmann Assessor des Vermessungs- u. Liegenschaftswesens Rooseveltstraße 61, 06686 Lutherstadt Wittenberg Tel. 03491/420390 Fax 03491/420399	
Mitglieds: 1 : 500	Datentag: K:\13605\veg\13605p
	Bearbeiter: Göberich, Ing.

**Plangrundlage unter Verwendung von Geobasisdaten und Diensten
des Landesamtes für Vermessung und Liegenschaftswesen
Sachsen-Anhalt**
Geoinformationssystem (GeoGIS)
Aktuelle Daten: 18.08.2009-7, Stand 2013



Legende

Code	Biotyp
GEHÜLZE	
Einzelbaum/ Baumgruppe/ Einzelstrauch	HEC
Baumgruppe -bestand aus überwiegend heimischen Arten	HED
Baumgruppe -bestand aus überwiegend nicht-heimischen Arten	HEX
Sonstiger Einzelbaum	
GRÜNLAND	
Scherrasen	GSB
SIEDLUNGSBIOTOP/ BEBAUUNG	
Bebaute Fläche (Vollbebauung, Gewerbe)	B
Gartengrund/ Ziergarten	AKC
Weg	VWA
unbefestigter Weg	VWC
Weg, versiegelt	VPZ
Platz	
Befestigter Platz (Asphalt, Betonplatten)	
SONSTIGE PLANZEICHEN	
Grenze des räumlichen Geltungsbereiches des Bebauungsplans	

Grundlagen:

- Kartellierung, Bewertung und Bilanzierung von Einflüssen im Land Sachsen-Anhalt (NBI, LSA Nr. 13/2009 S. 260)
- Kartellierung zur Kartierung und Bewertung der Offenlandsraumtypen nach Anhang der FFH-Richtlinie im Land Sachsen-Anhalt (Stand 03.05.2004)
- eigene Kartierung

Plan- und Blatt-Nr.: 219/IGOP-1

Bearbeiter: Frau Hübner

Datum: 15.07.2014

Maßstab: 1:500

Übersichtsplan /Orthophoto

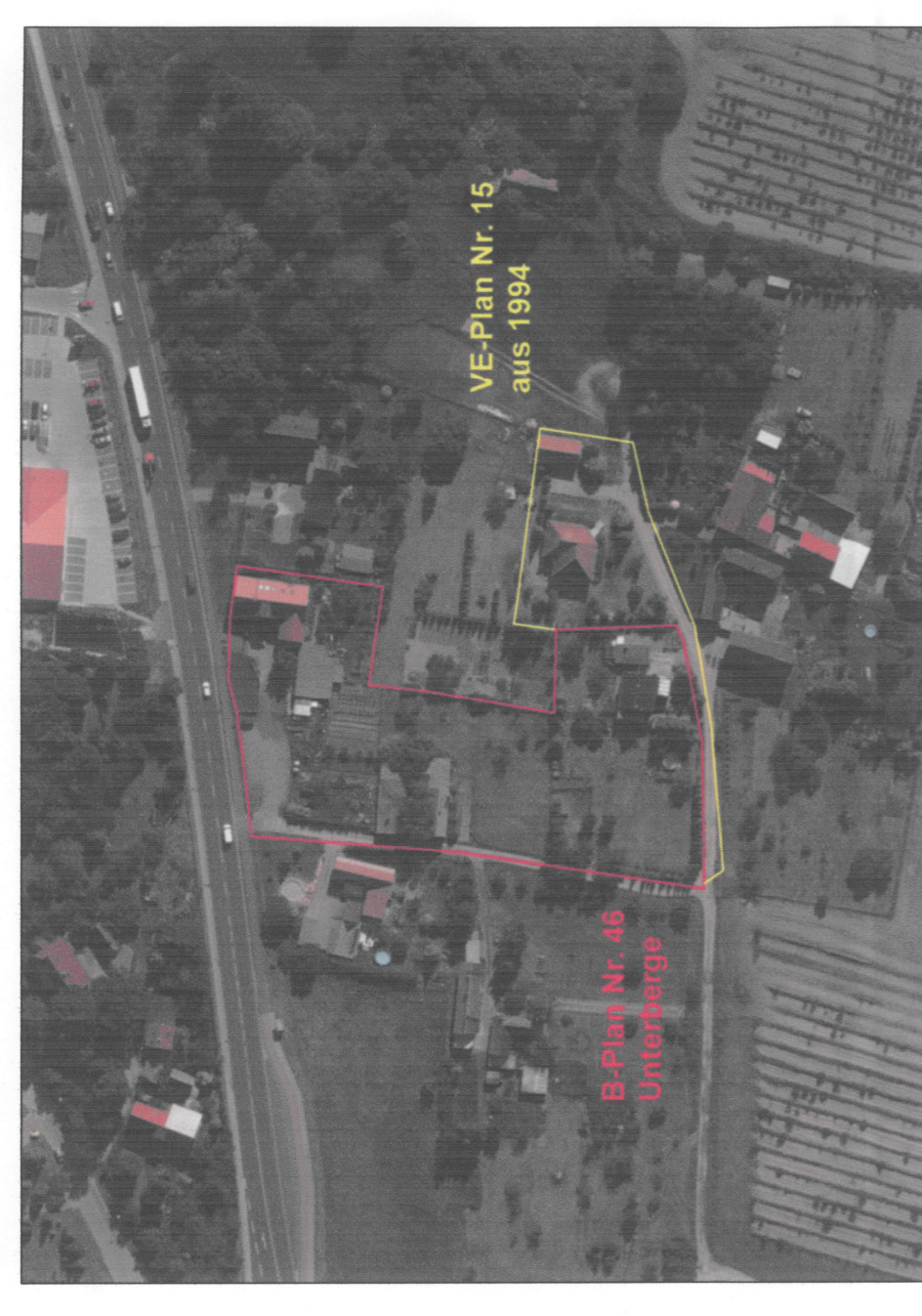

Dipl.-Ing. H. T. Brinkmann
Bürgermeister

Stadt Jessen (Elster)

Bebauungsplan Nr. 46
"Unterberge Jessen"

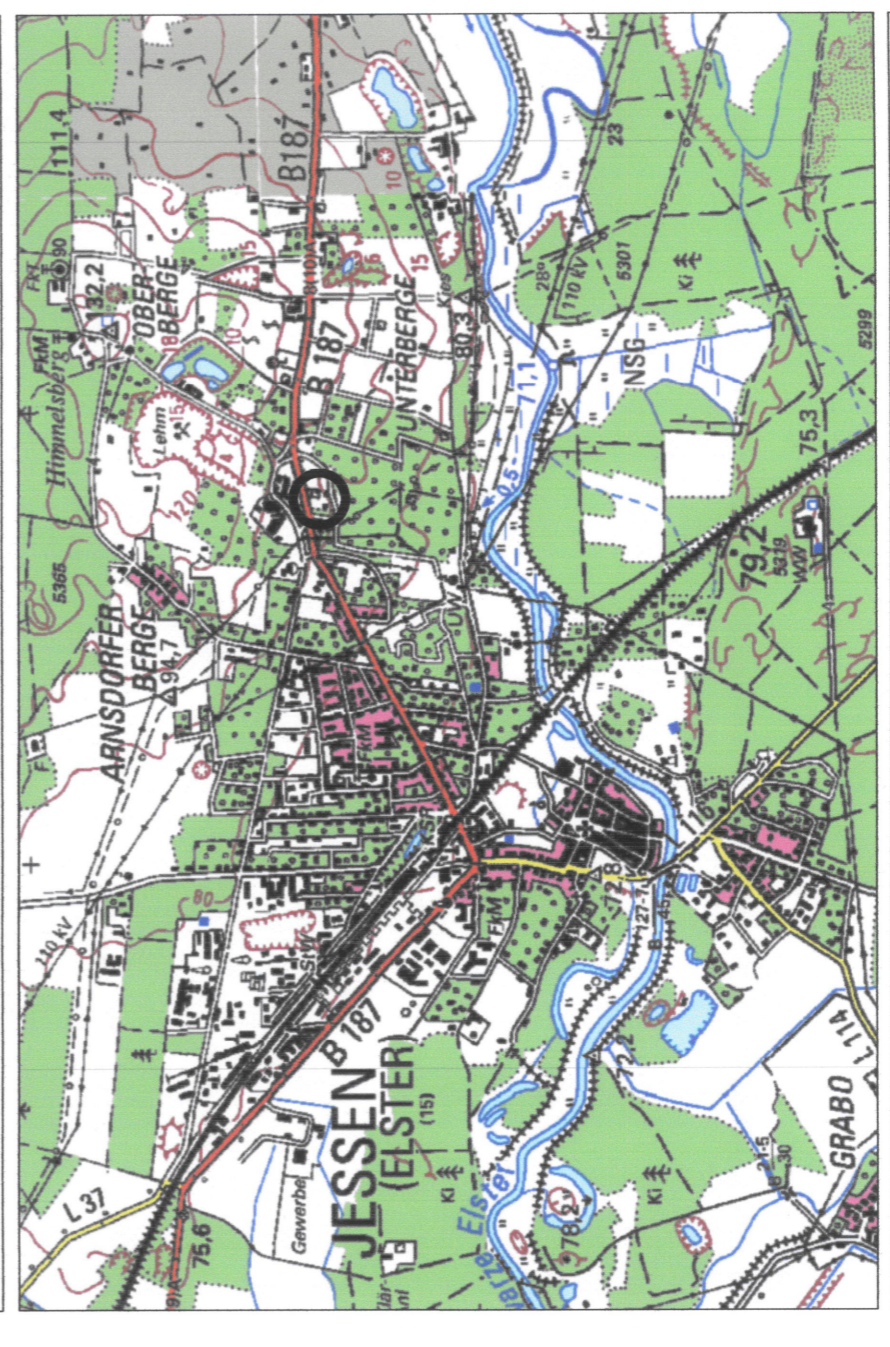

Grünordnungsplan - Bestand/ Biotypen

STADT- UND LANDSCHAFTSPLANUNG
Dipl.-Ing. Rainer Dubiel
Architekt für Stadtplanung
Am Alten Bannhof 1 C
06686 Lutherstadt Wittenberg
Fon 03491-420785
Fax 03491-420786
e-mail: rainer.dubiel@t-online.de
www.planer-flaeming-heide.de